

Izvietojuma shēma

Izsoles daļa Nr.12, izsoles platības ID 24
Dundaga ZR, > 4 000 ha, 86MW

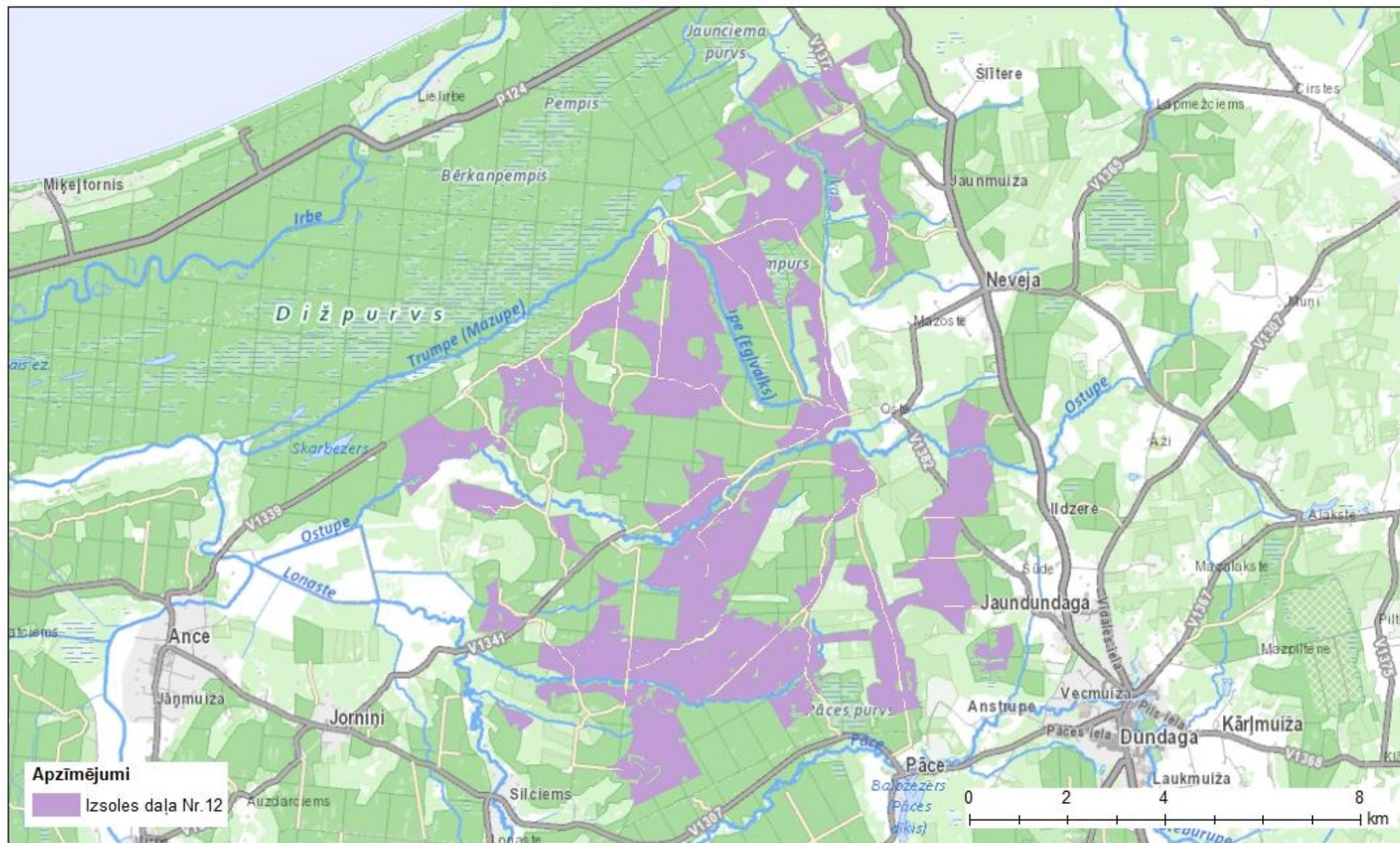

Izsoles daļas Nr.12, ID 24**Zemes vienību saraksts**

| Nr. | Nekustamā īpašuma nosaukums | Nekustamā īpašuma kadastra numurs | Zemes vienības kadastra apzīmējums | Zemes vienības kopplatība, ha | <i>Izsoles daļas platība*, ha</i> | T.sk. Valsts zeme, ha | T.sk. LVM zeme, ha |
|-----|--------------------------------|-----------------------------------|------------------------------------|-------------------------------|--|-----------------------|--------------------|
| 1 | Valsts mežs Ance | 98440010065 | 98440040030 | 1701.23 | 91.41 | 91.41 | 0.00 |
| 2 | Valsts mežs Ance | 98440010065 | 98440090062 | 1239.58 | 728.43 | 728.43 | 0.00 |
| 3 | Valsts mežs Ance | 98440010065 | 98440090091 | 552.82 | 158.88 | 158.88 | 0.00 |
| 4 | Valsts mežs Ance | 98440010065 | 98440130063 | 411.63 | 185.87 | 185.87 | 0.00 |
| 5 | Valsts mežs Dundaga-centrālais | 88500020117 | 88500110021 | 310.68 | 171.63 | 171.63 | 0.00 |
| 6 | Valsts mežs Ance | 98440010065 | 98440130064 | 135.05 | 17.40 | 17.40 | 0.00 |
| 7 | Valsts mežs Ance | 98440010065 | 98440130080 | 937.87 | 312.92 | 312.92 | 0.00 |
| 8 | Valsts mežs Dundaga-centrālais | 88500020117 | 88500070042 | 388.34 | 149.74 | 149.74 | 0.00 |
| 9 | Valsts mežs Dundaga-centrālais | 88500020117 | 88500190036 | 134.29 | 41.85 | 41.85 | 0.00 |
| 10 | Birznieki | 98440090060 | 98440090060 | 19.43 | 19.42 | 0.00 | 19.42 |
| 11 | Valsts mežs Dundaga-centrālais | 88500020117 | 88500110022 | 19.27 | 17.56 | 17.56 | 0.00 |
| 12 | Valsts mežs Ance | 98440010065 | 98440090092 | 390.54 | 120.85 | 120.85 | 0.00 |
| 13 | Valsts mežs Dundaga-centrālais | 88500020117 | 88500070040 | 72.31 | 33.48 | 33.48 | 0.00 |
| 14 | Valsts mežs Dundaga-centrālais | 88500020117 | 88500140048 | 334.41 | 184.14 | 184.14 | 0.00 |
| 15 | Līčupes | 98440090038 | 98440090039 | 7.18 | 7.17 | 0.00 | 7.17 |
| 16 | Valsts mežs Dundaga-centrālais | 88500020117 | 88500070039 | 48.73 | 37.88 | 37.88 | 0.00 |
| 17 | Lielirbes meži | 98660040119 | 98660050024 | 859.00 | 39.88 | 39.88 | 0.00 |
| 18 | Valsts mežs Ance | 98440010065 | 98440040031 | 2867.75 | 1442.74 | 1442.74 | 0.00 |
| 19 | Valsts mežs Ance | 98440010065 | 98440040032 | 131.80 | 70.85 | 70.85 | 0.00 |
| 20 | Valsts mežs Ance | 98440010065 | 98440090112 | 1003.26 | 432.22 | 432.22 | 0.00 |