

VALSTS ZEMES DIENESTS

ĒKAS KADASTRĀLĀS UZMĒRĪŠANAS LIETA

Būves kadastra apzīmējums:.....88500290008021
Nosaukums:.....Pirts
Adrese:.....Nav
Kadastrālās uzmērīšanas datums:.....15.05.2023

Izdrukas ID: 390002672280	Izdrukas datums: 18.05.2023	1 no 3
---------------------------	-----------------------------	--------

Skaidrojumi:

Nav – Kadastra informācijas sistēmā dati nav reģistrēti; Nereģistrē – atbilstoši normatīvajiem aktiem dati netiek reģistrēti

Ēkas kadastrālās uzmērīšanas lieta

1. Kadastra objekta identifikators

1.1. Būves kadastra apzīmējums:.....88500290008021

1.2. Nekustamā īpašuma kadastra numurs:.....Nav

10. Būves pamatdati

10.1. Būves kadastra apzīmējums:.....88500290008021

10.1.1. Adrese:.....Nav

10.1.2. Nosaukums:.....Pirts

10.1.3. Galvenais lietošanas veids:.....1274 - Citas, iepriekš neklasificētas, ēkas

10.1.4. Kopējā platība (m²):.....19.5

10.1.5. Apbūves laukums (m²):.....23.9

10.1.6. Virszemes stāvu skaits:.....1

10.1.7. Pazemes stāvu skaits:.....0

10.1.8. Telpu grupu skaits:.....1

10.1.9. Eksploatācijā pieņemšanas gads(-i):.....Nav

10.1.10. Eksploatācijas uzsākšanas gads:.....2023

10.1.11. Nolietojums (%):.....0

10.1.12. Nolietojuma aprēķina datums:.....18.05.2023

10.1.13. Kadastrālās uzmērīšanas datums:.....15.05.2023

10.1.14. Būve ir pirmsreģistrēta:.....Nē

10.1.15. Veicot kadastrālo uzmērīšanu, būve apvidū nav konstatēta:.....Nē

10.1.16. Būve atrodas vai daļēji atrodas uz zemes vienības ar kadastra apzīmējumu:.....
88500290008

10.1.17. Funkcionāli saistīto ēku kadastra apzīmējumi:.....Nav

11. Būves tips

11.1. Būves kadastra apzīmējums:.....88500290008021

Tipa kods	Tipa nosaukums
12740201	Kūtis ar kopējo platību līdz 60 m ² (ieskaitot), saimniecības ēkas, pagrabi un sabiedriskās tualetes

12. Būves konstruktīvie elementi

12.1. Būves ar kadastra apzīmējumu 88500290008021 konstruktīvie elementi:

Nosaukums	Konstrukcijas veids	Materiāls	Eksploatācijā pieņemšanas gads(-i)	Eksploatācijas uzsākšanas gads	Nolietojums (%)
Pamati	Dabisko akmeņu mūris (lentveida)	Laukakmens	Nav	2023	0
Ārsienas un karkasi	Koka guļbūve	Koka brusas	Nav	2023	0
Pārsegumi	Koka siju pārsegums ar koka aizpildījumu	Koka dēļi, Koka sijas	Nav	2023	0
Jumts (nesošā konstrukcija)	Koka konstrukcijas	Koka spāres	Nav	2023	0
Jumts (segums)	Ruberoīds	Ruberoīds, Zaļo jumtu segums un augsnes kārtā	Nav	2023	0

13. Būves apjoma rādītāji

13.1. Būves ar kadastra apzīmējumu 88500290008021 apjoma rādītāji:

Apjoma rādītāja veids	Apjoma rādītāja nosaukums	Apjoms un mērvienība	Tipa/ elementa kods	Tipa/ elementa nosaukums
Apbūves laukums	Nav	23.9 apbūves laukuma kv.m.	Nav	Nav
Kopējā platība	Nav	19.5 kv.m.	Nav	Nav
Augstums	Nav	4.3 m	Nav	Nav
Būvtilpums	Nav	60 kub.m.	Nav	Nav

14. Kopējās platības sadalījums pa platību veidiem

14.1. Būve ar kadastra apzīmējumu.....88500290008021

Izdrukas ID: 390002672280	Izdrukas datums: 18.05.2023	2 no 3
---------------------------	-----------------------------	--------

Skaidrojumi:

Nav – Kadastra informācijas sistēmā dati nav reģistrēti; Neregistrē – atbilstoši normatīvajiem aktiem dati netiek reģistrēti

14.1.1. Kopējā platība (m²).....	19.5
14.1.1.1. Lietderīgā platība (m²).....	19.5
14.1.1.1.1. Dzīvokļu kopējā platība (m²).....	0
14.1.1.1.1.1. Dzīvokļu platība (m²).....	0
14.1.1.1.1.1.1. Dzīvojamā platība (m²).....	0
14.1.1.1.1.1.2. Dzīvokļu palīgtelpu platība (m²).....	0
14.1.1.1.1.2. Dzīvokļu ārtelpu platība (m²).....	0
14.1.1.1.2. Nedzīvojamo telpu platība (m²).....	19.5
14.1.1.1.2.1. Nedzīvojamo iekštelpu platība (m²).....	19.5
14.1.1.1.2.2. Nedzīvojamo ārtelpu platība (m²).....	0
14.1.1.2. Koplietošanas palīgtelpu platība (m²).....	0
14.1.1.2.1. Koplietošanas iekštelpu platība (m²).....	0
14.1.1.2.2. Koplietošanas ārtelpu platība (m²).....	0

16. Telpu grupas pamatdati

16.1. Telpu grupas kadastra apzīmējums:.....	88500290008021001
16.1.1. Adrese:.....	Nav
16.1.2. Nosaukums:.....	Pirts
16.1.3. Lietošanas veids:.....	1274 - Cita, iepriekš neklasificēta, telpu grupa
16.1.4. Stāvs (stāvi), kurā atrodas telpu grupa:.....	1
16.1.5. Telpu skaits:.....	2
16.1.6. Kopējā platība (m²):.....	19.5
16.1.7. Kadastrālās uzmērīšanas datums:.....	15.05.2023
16.1.8. Eksploatācijā pieņemšanas gads(-i):.....	Nav
16.1.9. Telpu grupa ietilpst dzīvokļa īpašumā ar kadastra numuru:.....	Nav
16.1.10. Telpu grupa ietilpst būvē ar kadastra apzīmējumu:.....	88500290008021
16.1.11. Būve atrodas vai daļēji atrodas uz zemes vienības ar kadastra apzīmējumu:.....	88500290008

17. Telpu grupas kopējās platības sadalījums pa telpu veidiem un telpu raksturojošie rādītāji

17.1. Telpu grupas kadastra apzīmējums:.....	88500290008021001
--	-------------------

Numurs	Nosaukums	Veids	Stāvs	Augstums (m)	Mazākais augstums (m)	Lielākais augstums (m)	Platība (m²)	Eksploatācijā pieņemšanas gads(-i)
1	Iekštelpa	4 - Nedzīvojamā iekštelpa	1	2.35	2.35	2.35	8.4	Nav
2	Iekštelpa	4 - Nedzīvojamā iekštelpa	1	2.35	2.35	2.35	11.1	Nav

18. Labiekārtojumi

18.1. Būves kadastra apzīmējums:.....	88500290008021
---------------------------------------	----------------

Reģistrētie labiekārtojumi	Noteikšanas veids (ja ir)	Apjoms (ja ir)
Citi, iepriekš neklasificēti, labiekārtojumi. Pirts / sauna	Apvidū ir konstatēts	
Vēdināšana. Dabiskā	Apvidū ir konstatēts	

18.1.1. Labiekārtojumu datums:	15.05.2023
--------------------------------------	------------

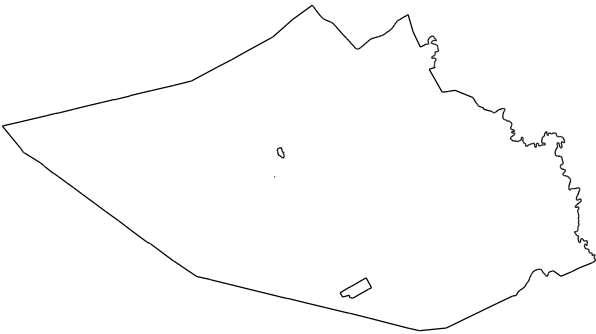
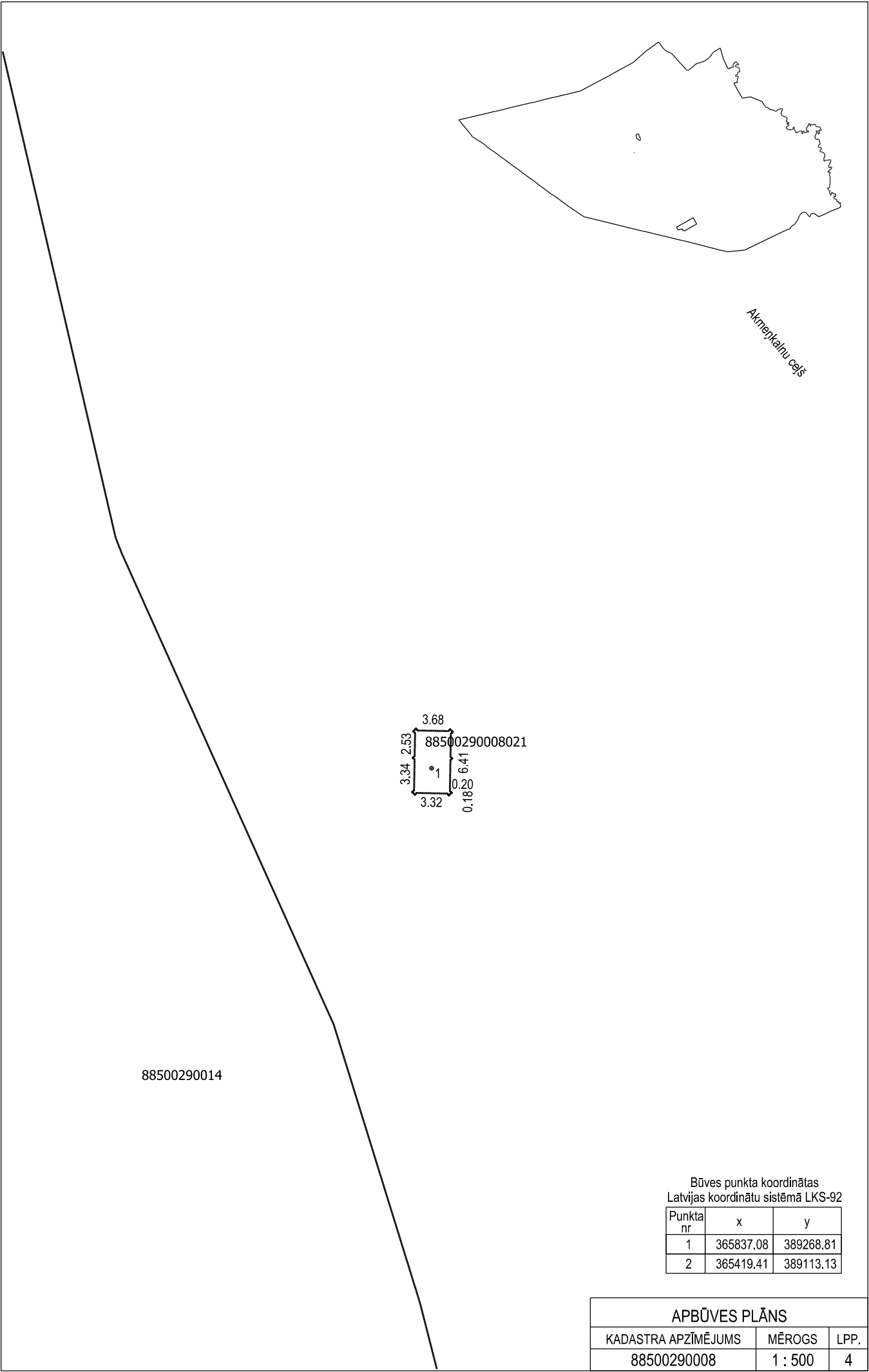

Akmeņkalnu ceļš

Būves punkta koordinātas
Latvijas koordinātu sistēmā LKS-92

Punkta nr	x	y
1	365837.08	389268.81
2	365419.41	389113.13

APBŪVES PLĀNS		
KADASTRA APZĪMĒJUMS	MĒROGS	LPP.
88500290008	1 : 500	4

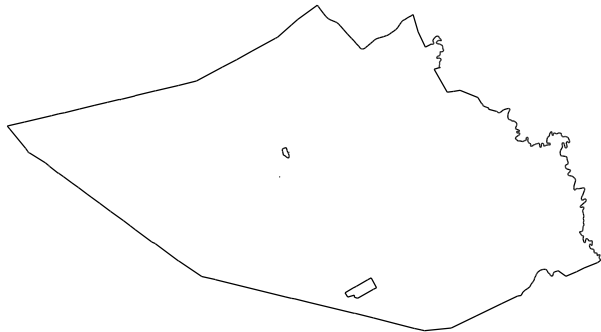

9.19
88500290008022
2

Akmeņkalnu ceļš

Būves punkta koordinātas
Latvijas koordinātu sistēmā LKS-92

Punkta nr	x	y
1	365837.08	389268.81
2	365419.41	389113.13

APBŪVES PLĀNS

KADASTRA APZĪMĒJUMS	MĒROGS	LPP.
88500290008	1 : 500	5

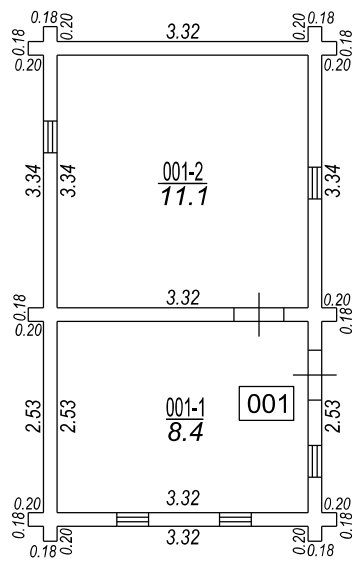

STĀVA PLĀNS			
KADASTRA APZĪMĒJUMS	STĀVS	MĒROGS	LPP.
88500290008021	1	1 : 100	6



